



Piano integrato di attività ed organizzazione

Sottosezione

Rischi corruttivi e trasparenza

(art. 3 lett. c) del DM 30/6/2022 n. 132)

IL CONTESTO ESTERNO

CONTESTO POPOLAZIONE

Borgonovo Val Tidone è un Comune della provincia di Piacenza. L'area del territorio comunale è di 51,22 km², l'altitudine media è di 114 m.s.l.m. Dista da Piacenza circa 22 km.

Al 31.12.2022 la popolazione complessiva residenti è pari a 8178 unità di cui 4116 maschi e 4062 femmine.

ETA'	POPOLAZIONE RESIDENTE DIVISA PER CLASSE DI ETA' AL 31/12/2022		TOTALE
	MASCHI	FEMMINE	
0-4	178	158	336
5-9	185	163	348
10-14	184	179	363
15-19	206	156	362
20-24	251	186	437
25-29	234	199	433
30-34	278	240	518
35-39	261	245	506
40-44	300	251	551
45-49	258	241	499
50-54	302	320	622
55-59	340	336	676
60-64	230	275	505
65-69	289	322	611
70-74	210	181	391
75-79	141	184	325
80-84	144	190	334
85-89	80	139	219
90-94	33	71	104
95-110	12	26	38
TOTALI	4116	4062	8178

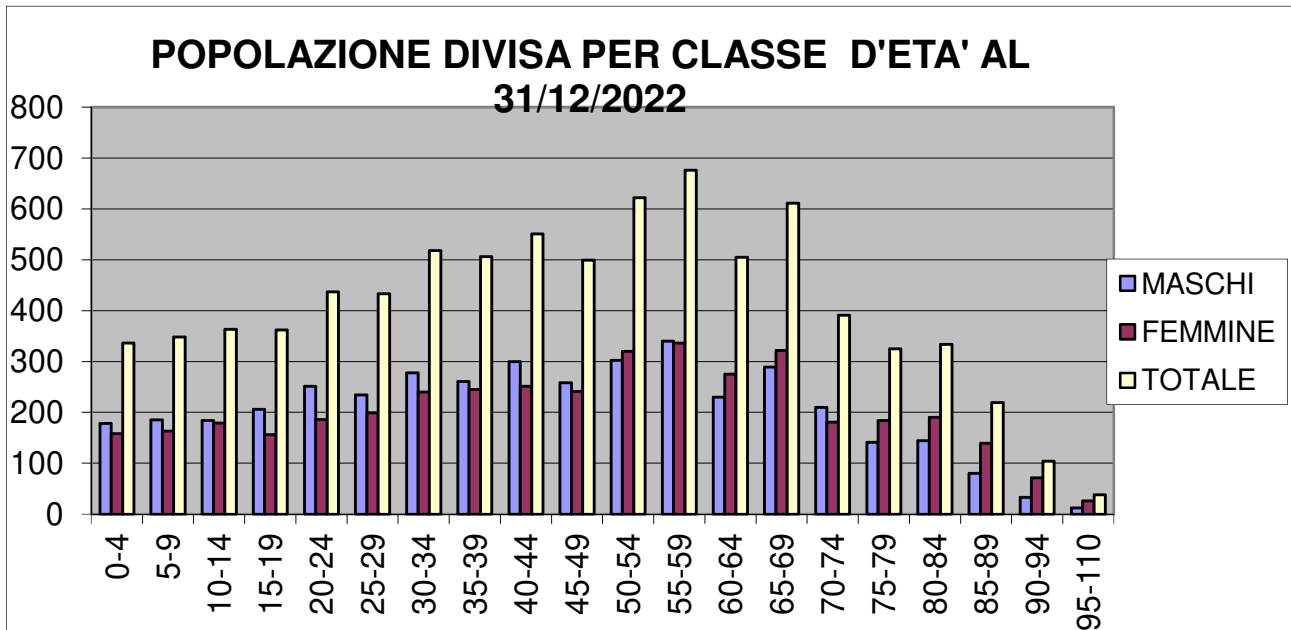

POPOLAZIONE STRANIERA

Distribuzione della popolazione straniera al 31.12.2022

ANDAMENTO POPOLAZIONE RESIDENTE STRANIERA DAL 2010 AL 2022			
2010	706	658	1364
2011	677	703	1380
2012	708	745	1453
2013	735	766	1501
2014	738	766	1504
2015	702	759	1461
2016	701	740	1441
2017	714	737	1451
2018	778	757	1535
2019	825	787	1612
2020	810	770	1580
2021	856	796	1652
2022	860	803	1663

ANDAMENTO POPOLAZIONE STRANIERA DAL 2010 AL 2022

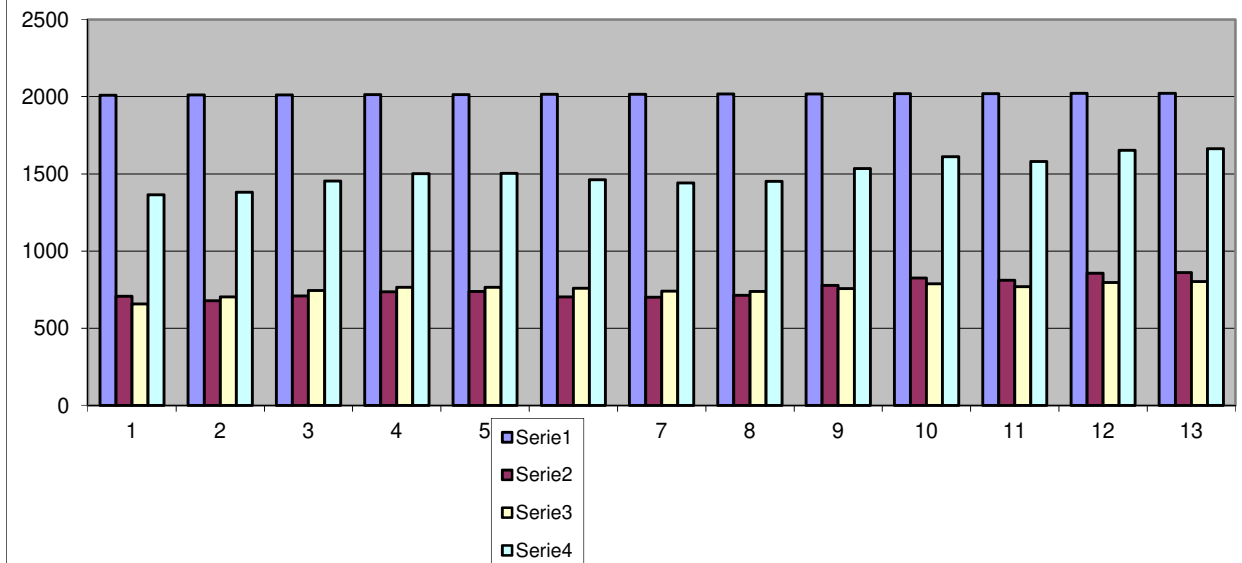

STRUTTURA DEMOGRAFICA

TASSO DI NATALITA' DAL 2010 AL 2022 NEL COMUNE DI BORGONOVO VAL TIDONE	
ANNO	TASSO
2010	0,68
2011	1,23
2012	0,9
2013	0,57
2014	0,69
2015	0,81
2016	0,81
2017	0,95
2018	0,81
2019	0,95
2020	0,75
2021	0,6
2022	0,81

TASSO DI NATALITA'

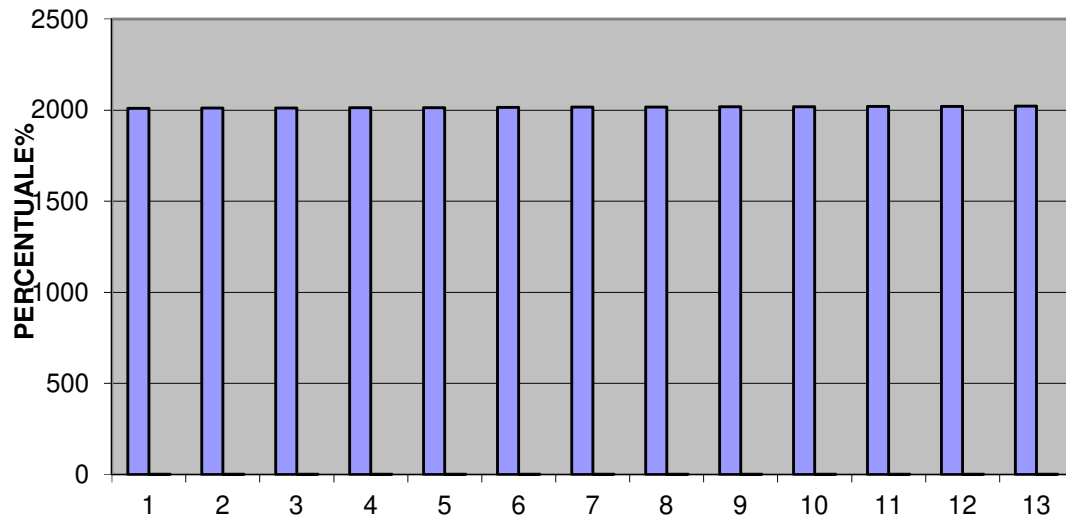

TASSO DI MORTALITA' DAL 2010 AL 2022 NEL COMUNE DI BORGONOVO VAL TIDONE	
ANNO	PERCENTUALE
2010	1,23
2011	1,46
2012	1,26
2013	1,12
2014	1,04
2015	1,05
2016	1,22
2017	1,19
2018	1,57
2019	1,26
2020	1,53
2021	1,28
2022	1,28

TASSO DI MORTALITA'

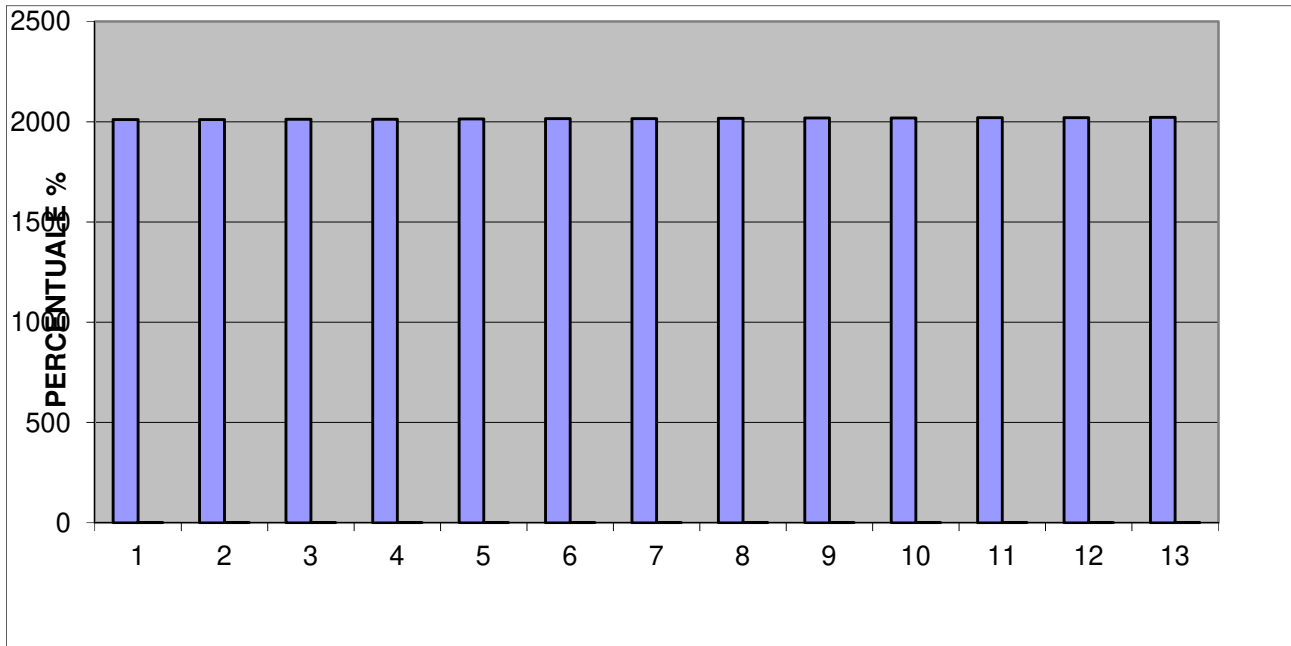

FAMIGLIE DIVISE PER COMPONENTI AL 31/12/2022	
NUMERO COMPONENTI	FAMIGLIE
1	1190
2	966
3	686
4	437
5	146
6	49
7	15
8	4
9	0
10	1
TOTALE FAMIGLIE	3494

Convivenze: 6

ECONOMIA INSEDIATA

<i>Attività</i>	<i>numero</i>
Attività manifatturiere	64
Fornitura energia elettrica, gas	1
Costruzioni	67
Commercio ingrosso e dettaglio, riparazioni auto	133
Trasporto e magazzinaggio	15
Attività dei servizi alloggio e ristorazione	42
Servizi di informazione e comunicazione	7
Attività finanziarie e assicurative	13
Attività immobiliari	12
Attività professionali, scientifiche e tecniche	47
Noleggio, agenzie di viaggio, servizi alle imprese	26
Istruzione	1
Sanità e assistenza sociale	36
Attività sportive, artistiche, intrattenimento e divertimento	8
Altre attività di servizi	28

Fonte : Elaborazione Su dati CCIAA

CONTESTO SICUREZZA

Il contesto esterno con specifico riferimento al territorio dell'Ente non presenta avvenimenti criminosi rilevanti ai fini del Piano, quali la criminalità organizzata e fenomeni di corruzione diffusa.

In particolare, nell'anno 2022, vi sono stati oltre 100 arresti, 275 le espulsioni. Nel Piacentino sono stati denunciati alla polizia 283 reati in più nel 2021 rispetto al 2020 (+1,5%). I reati contro il patrimonio (furti, rapine, ricettazioni) sono stati oltre 234 in più.

Report reati e attività Comando di Polizia Locale anno 2022

Reati rilevati	numero
Furti	5

Lesioni colpose stradali	0
Lesioni personali	1
Percosse	0
Abuso edilizio	1
Lavoro irregolare	0
Falsità materiale	0
Attestazione di falsa identità	0
Inottemperanza a provvedimenti dell'Autorità	1
Minacce	0
Simulazione di reato	0
Guida in stato di ebbrezza	2
Maltrattamenti in famiglia	0
Reati ambientali	0

Denunce smarrimento	
Documenti identità	19
Patente guida	4
Carta circolazione	2
Targhe veicoli	5
Oggetti vari	16

Querele	
Lesioni/Percosse	1
Minaccia	0
Atti persecutori/stalking	0
Altro	2

Polizia Stradale	
Accertamenti violazioni al C.d.S., di cui	912
- Ai limiti di velocità:	231
- Alla disciplina della sosta:	599
- ad altre violazioni:	82
Fermi/Sequestri amministrativi	4
Recupero veicoli rubati	2
Veicoli rimossi per sosta irregolare/abbandono	23
Educazione stradale a scuola	36
Incidenti stradali mortali	0
Incidenti stradali con lesioni	8
Incidenti stradali con solo danni	34
Patenti di guida ritirate	6
Carte di circolazione ritirate	2
Servizi prevenzione guida in stato di ebbrezza	62 ore
Rilascio parere per autorizzazioni	39
Ore annuali vigilanza scuola	320
Polizia Giudiziaria	
Informative all' Autorità Giudiziaria	4

Fascicoli di P.G. aperti	5
Udienze avanti al G.d.P. o Tribunale	6
Assistenza TSO	27
Denunce/Querele ricevute	22
Polizia Annonaria	
Controllo esercizi pubblici/commerciali	112
Violazioni accertate	3
Mercati e sagre (Giorni)	56
Controlli posteggi area pubblica	109
Polizia edilizia	
Violazioni inosservanza Regolamenti Comunali	6
Abusi edilizi accertati	1
Informative di reato all' A.G.	1
Sopralluoghi su cantieri	59
Segnalazione di anomalie stradali	37
Rilascio parere per installazione manufatti	29
Polizia Rurale	
Controllo aree in stato di degrado per abbandono rifiuti	77
Violazioni accertate per inosservanza regolamenti ed ordinanze	6
Violazioni accertate per inosservanza leggi	1
Polizia Urbana	
Violazioni accertate per inosservanza regolamenti ed ordinanze	7
Pattugliamento territorio (h)	1.200
Polizia Amministrativa	
Rilascio autorizzazioni varie	49
Ordinanze	11
Sorvegliabilità P.E.	4
Controlli in tema di immigrazione anche c/o strutture di accoglienza profughi e/o minori	58
Attività di P.S.	
Manifestazioni sportive	46
Manifestazioni civili e religiose	26
Servizi vigilanza fissa ai seggi	0
Ricezione e invio alla Questura denunce Cessione fabbricato/Ospitalità	0
Servizi diversi	
Notifiche	796
Formazione e trasmissione Ruoli	64

