

COMUNE DI BORGONOVO VAL TIDONE	SCHEDA IDENTIFICATIVA DEL PROCESSO	Pagina 1 di 1
AMMISSIONE SERVIZIO NIDO D'INFANZIA		

RIFERIMENTO NORMATIVO:		NUMERO ANNO:
<ul style="list-style-type: none"> - L.R. n. 1/2000 "Norme in materia di Servizi Educativi e per la prima infanzia" e successive modifiche ed integrazioni(L.R. 8/2004; L.R. 20/2006; L.R. 21/2011; L.R. 6/2012); - Regolamento del Nido d'Infanzia Comunale "C. Razza" – approvato con Delibera C.C. del 31/03/2014 		
SETTORE:		SERVIZIO:
SERVIZI ALLA PERSONA		PUBBLICA ISTRUZIONE
RESPONSABILE DEL PROCESSO		Responsabile di Servizio:
		Dott. Paolo Cassi Addetto al Servizio Emanuela Metti
ISTANZA	INTERNA	Pubblicazione manifesto di apertura iscrizioni al servizio
	ESTERNA	

TIPOLOGIA ATTO FINALE	INSERIMENTO MINORI AL SERVIZIO
-----------------------	--------------------------------

NOTE:

EDIZIONE	REVISIONE	PREPARATO	CONTROLLATO	APPROVATO
Numero: Data:	Numero: Data:			

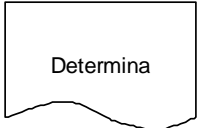
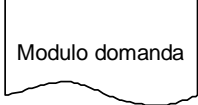
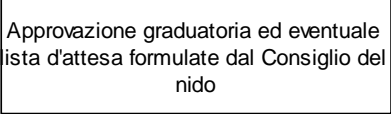
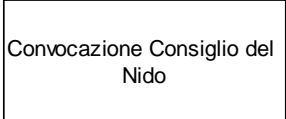
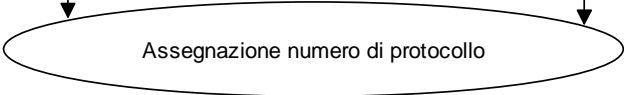
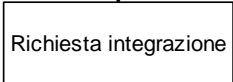
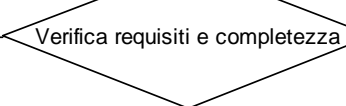
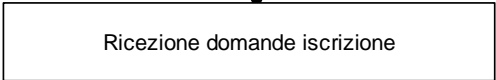
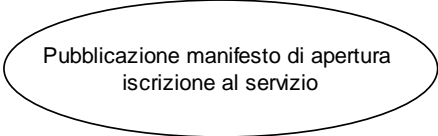
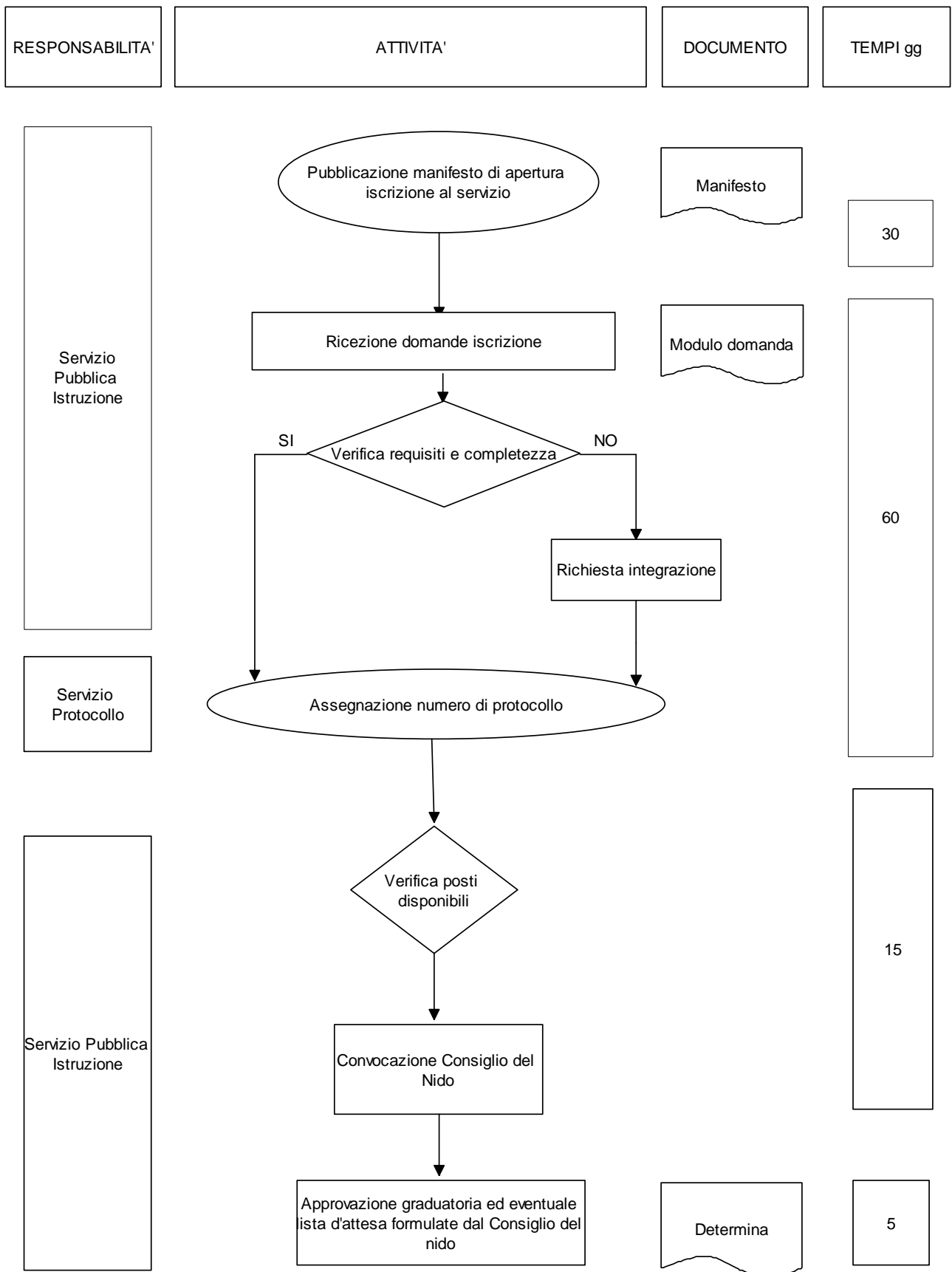

RESPONSABILITA'	ATTIVITA'	DOCUMENTO	TEMPI gg
Servizio Pubblica Istruzione	Comunicazione agli utenti dell'ammissione al servizio e del periodo d'inserimento		5
	<p style="text-align: center;">↓</p> Invio al coordinatore del nido ed alle maestre del nido elenchi iscritti al servizio per il nuovo anno educativo, compreso dei nuovi iscritti		5